Plan masse - division parcellaire

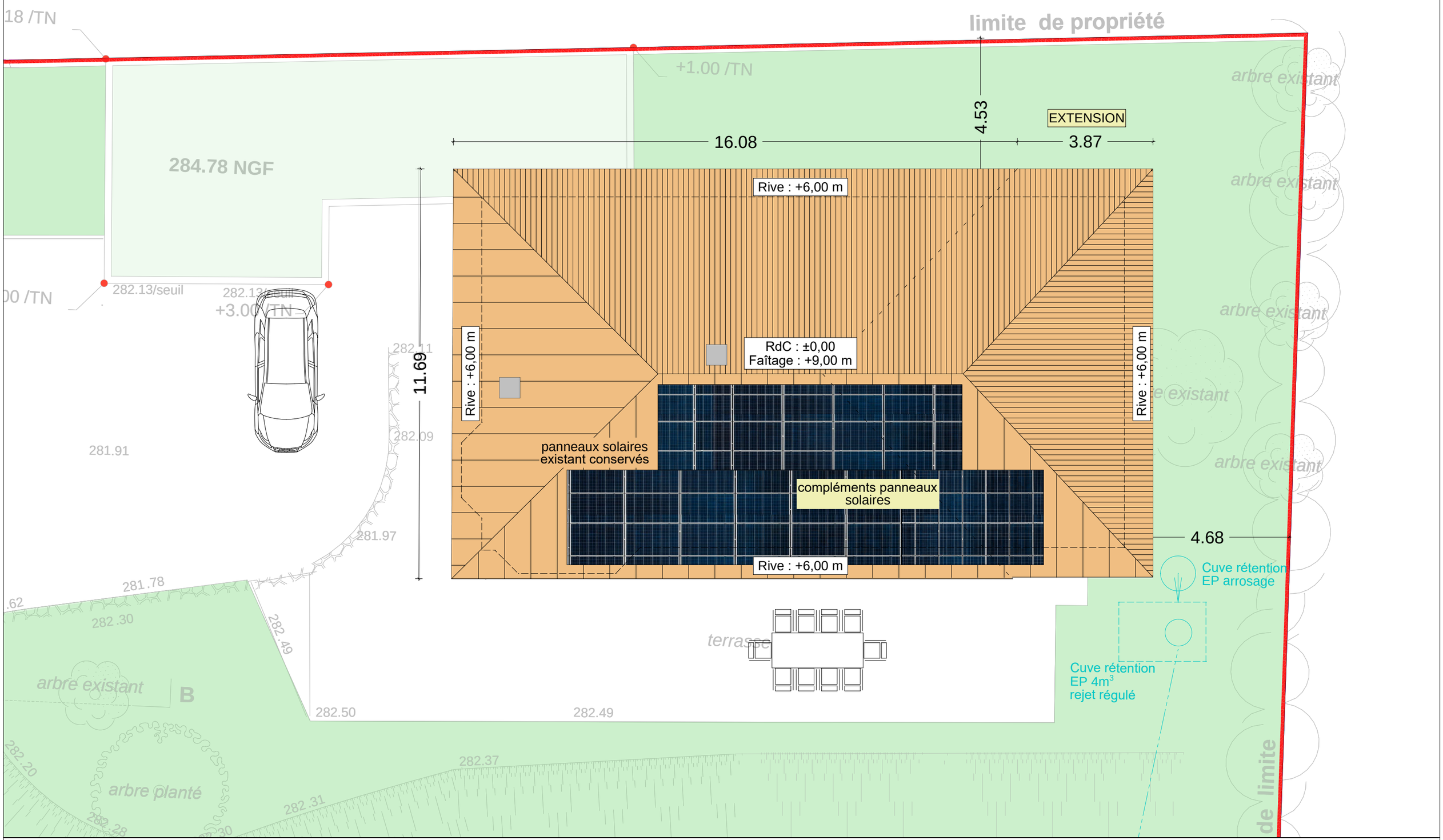

Atelier d'Architecture **NORMANDON & JARDIN**	Nota: les plans de principe sont indicatifs, les ouvrages seront à réaliser selon les plans d'exécution spécifiques à charge des entreprises et dans le respect scrupuleux des règles de l'art, normes et règlementations en vigueur.	Projet d'extension d'une maison individuelle existante 21 chemin de Saint-Martin à Meylan 38240	**PROJET PC5** PLAN DE TOITURE PROJET	Ech : 1/100	**PC** C - 25-13 - 01	Date : 29/09/2026

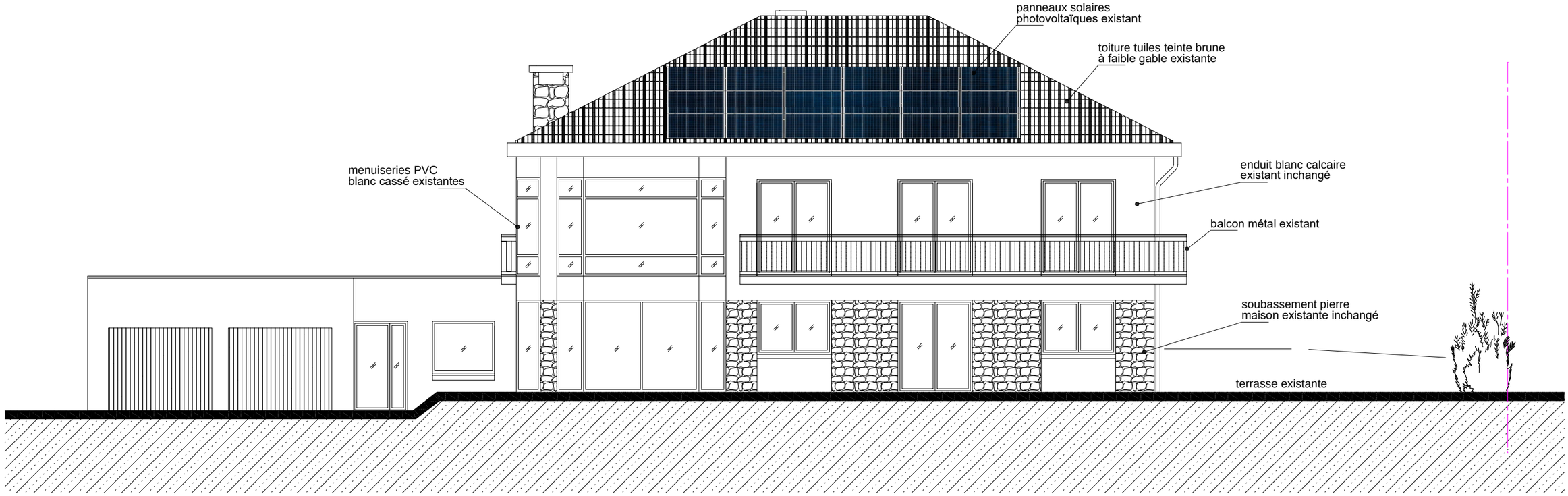

Atelier d'Architecture
NORMANDON & JARDIN

Nota: les plans de principe sont indicatifs, les ouvrages seront à réaliser selon les plans d'exécution spécifiques à charge des entreprises et dans le respect scrupuleux des règles de l'art, normes et règlementations en vigueur.

Projet d'extension d'une maison individuelle existante
21 chemin de Saint-Martin à Meylan 38240

PROJET PC5
Façade EST EXISTANTE

Ech :
1/100

PC
C - 25-13 - 01

Date :
29/09/2026

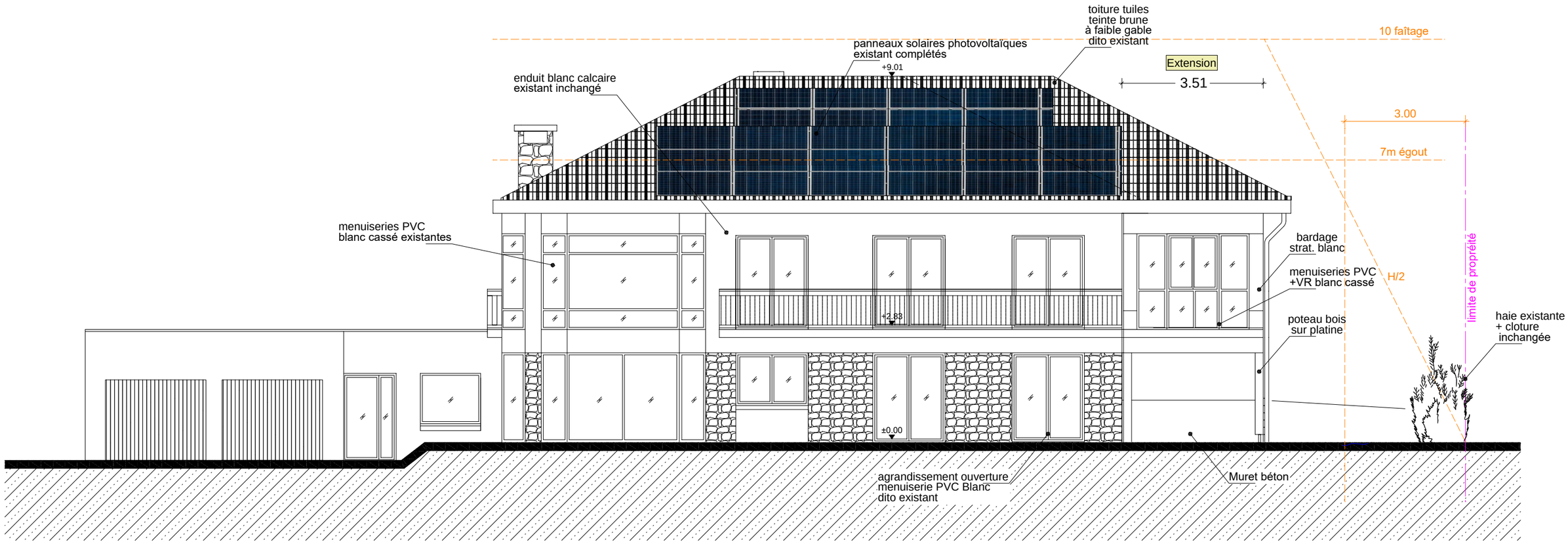

Atelier d'Architecture
NORMANDON & JARDIN

Nota: les plans de principe sont indicatifs, les ouvrages seront à réaliser selon les plans d'exécution spécifiques à charge des entreprises et dans le respect scrupuleux des règles de l'art, normes et règlementations en vigueur.

Projet d'extension d'une maison individuelle existante
21 chemin de Saint-Martin à Meylan 38240

PROJET PC5
Façade EST

Ech :
1/100

PC
C - 25-13 - 01

Date :
29/09/2026

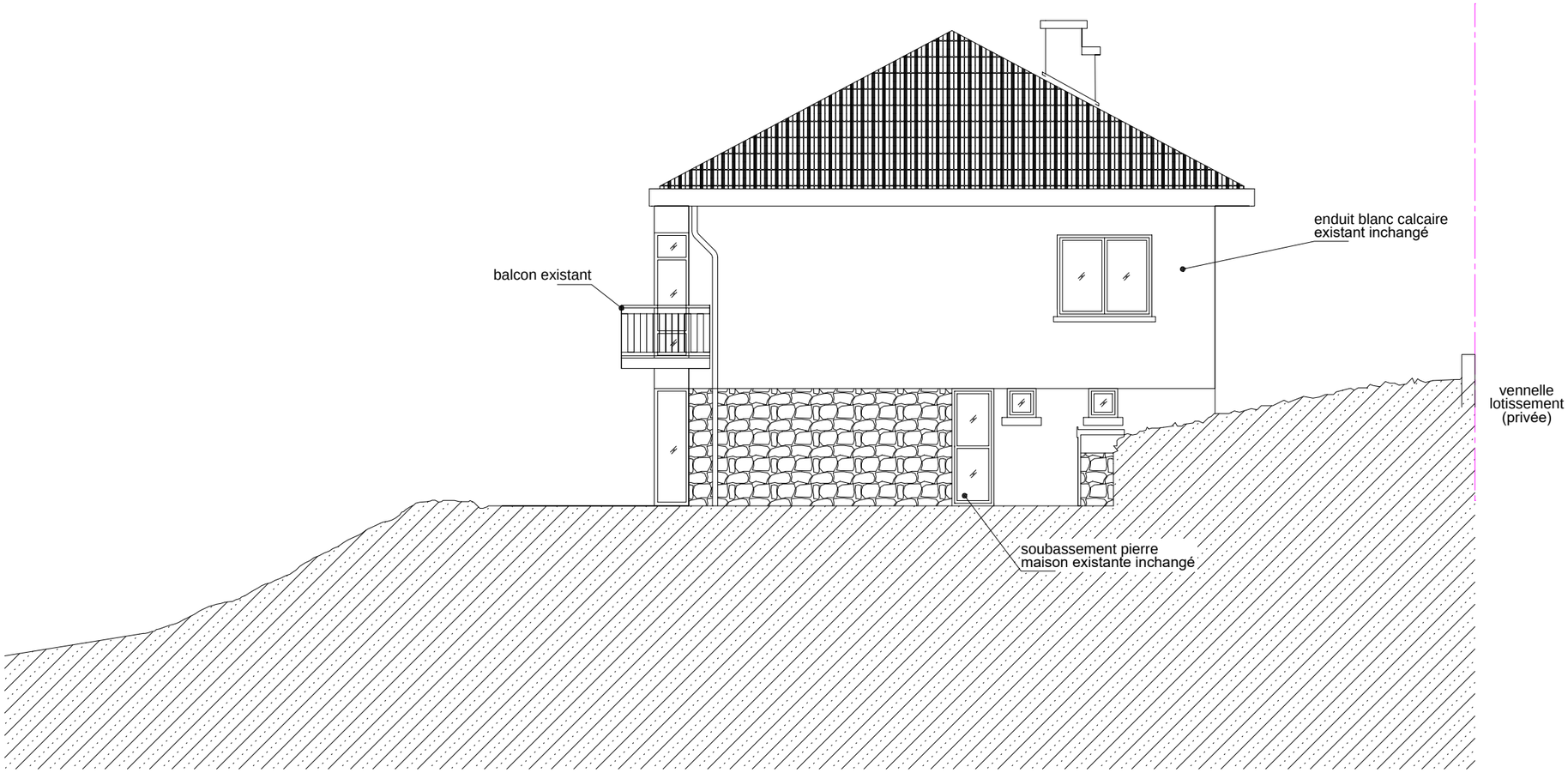

Atelier d'Architecture
NORMANDON & JARDIN

Nota: les plans de principe sont indicatifs, les ouvrages seront à réaliser selon les plans d'exécution spécifiques à charge des entreprises et dans le respect scrupuleux des règles de l'art, normes et règlementations en vigueur.

Projet d'extension d'une maison individuelle existante
21 chemin de Saint-Martin à Meylan 38240

PROJET PC5
Façade NORD EXISTANTE

Ech :
1/100

PC
C - 25-13 - 01

Date :
29/09/2026

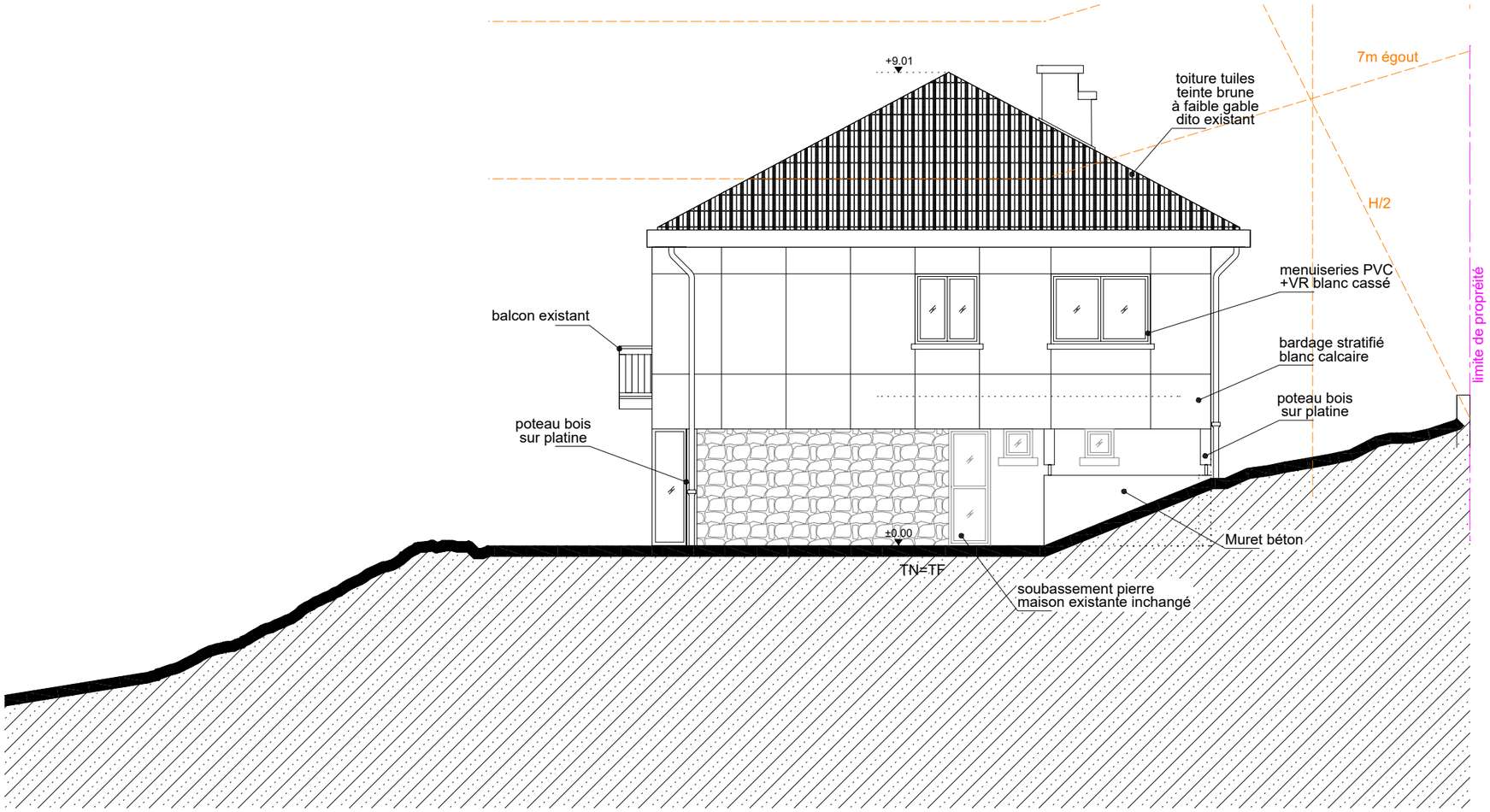

Atelier d'Architecture
NORMANDON & JARDIN

Nota: les plans de principe sont indicatifs, les ouvrages seront à réaliser selon les plans d'exécution spécifiques à charge des entreprises et dans le respect scrupuleux des règles de l'art, normes et règlementations en vigueur.

Projet d'extension d'une maison individuelle existante
21 chemin de Saint-Martin à Meylan 38240

PROJET PC5
Façade NORD

Ech :
1/100

PC
C - 25-13 - 01

Date :
29/09/2026

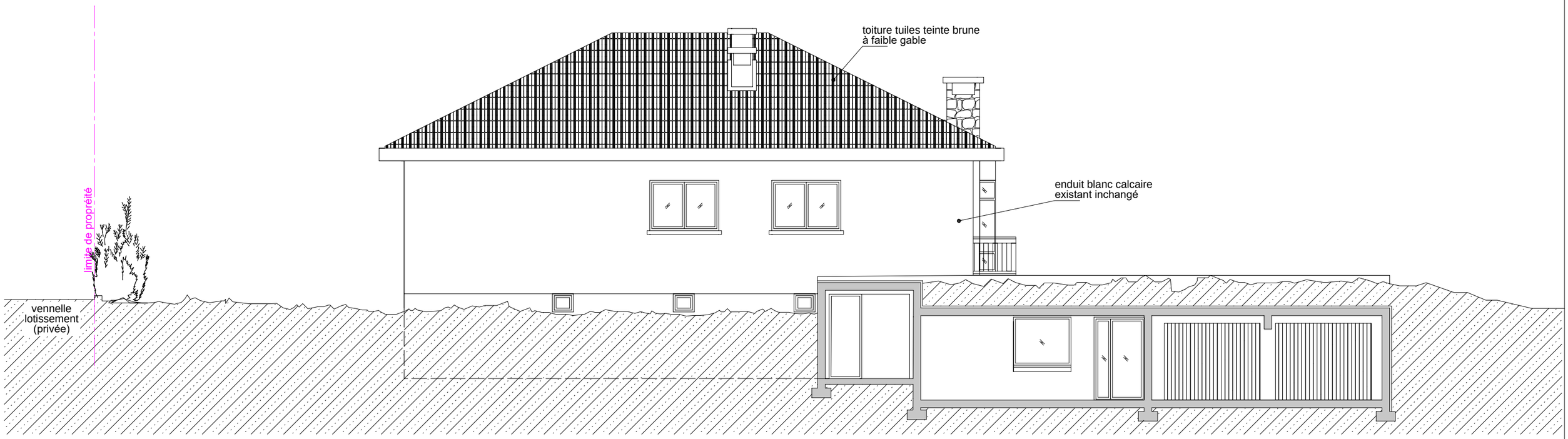

Atelier d'Architecture
NORMANDON & JARDIN

Nota: les plans de principe sont indicatifs, les ouvrages seront à réaliser selon les plans d'exécution spécifiques à charge des entreprises et dans le respect scrupuleux des règles de l'art, normes et règlementations en vigueur.

Projet d'extension d'une maison individuelle existante
21 chemin de Saint-Martin à Meylan 38240

PROJET PC5
Façade OUEST EXISTANTE

Ech :
1/100

PC
C - 25-13 - 01

Date :
29/09/2026

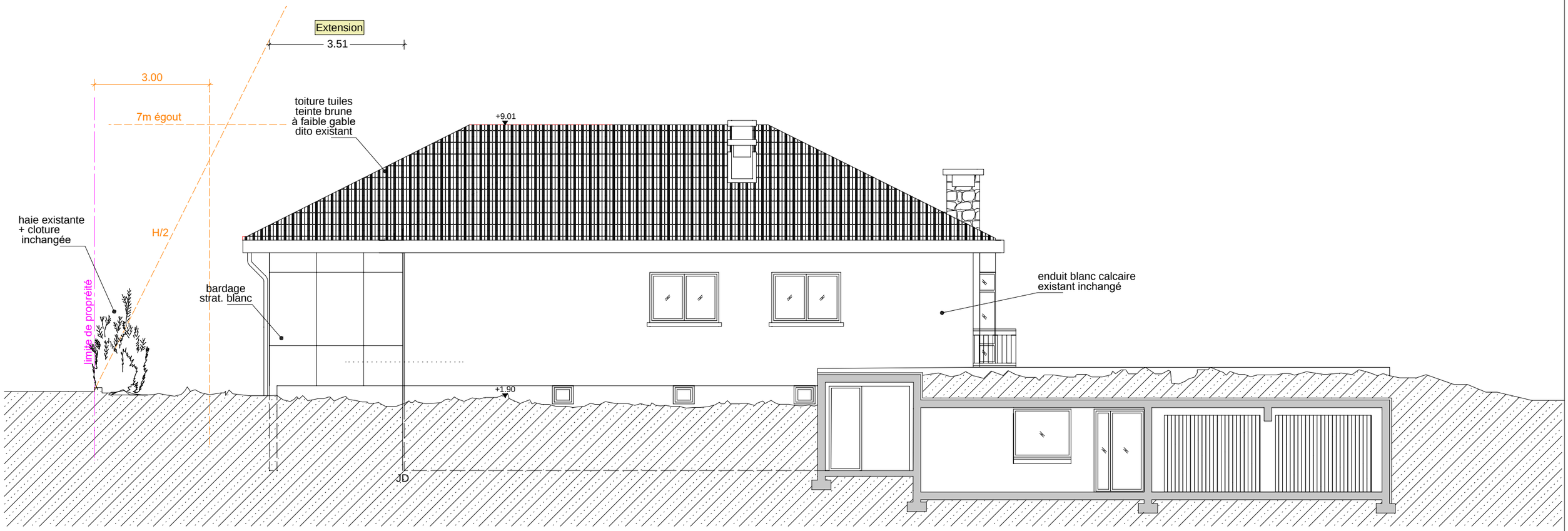

Atelier d'Architecture
NORMANDON & JARDIN

Nota: les plans de principe sont indicatifs, les ouvrages seront à réaliser selon les plans d'exécution spécifiques à charge des entreprises et dans le respect scrupuleux des règles de l'art, normes et règlementations en vigueur.

Projet d'extension d'une maison individuelle existante
21 chemin de Saint-Martin à Meylan 38240

PROJET PC5
Façade OUEST

Ech :
1/100

PC
C - 25-13 - 01

Date :
29/09/2026